

## AV ANTONIA SOLLER- DRENAGEM - LOCAÇÃO

### CARACTERIZAÇÃO DO TRECHO

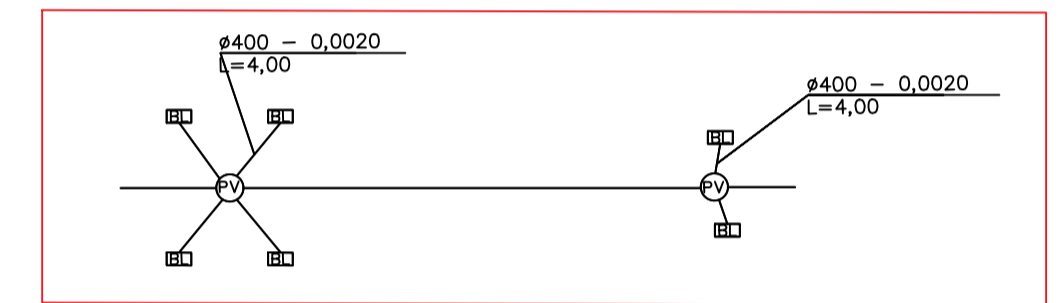
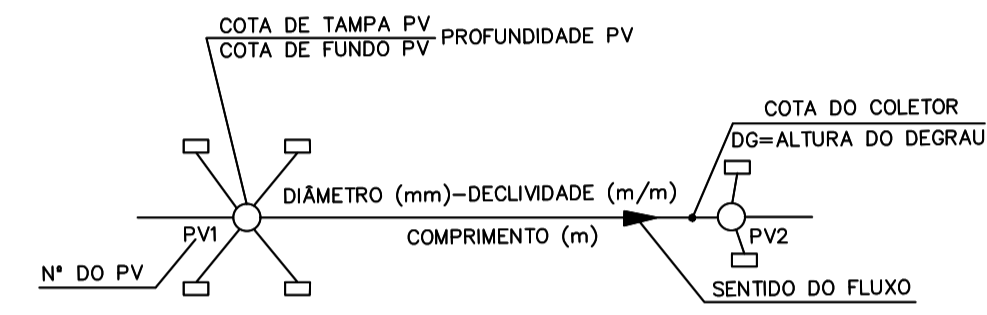

### LEGENDA:

- REDE PROJETADA
- POÇO DE VISITA PROJETADO
- BOCA DE LOBO PROJETADA

### NOTAS:

- 1- DIMENSÕES EM METRO, DIÂMETROS EM MILÍMETROS, EXCETO ONDE INDICADO.
- 2- AS LIGAÇÕES ENTRE AS BOCAS DE LOBO E OS POÇOS DE VISITA SERÃO DN400,  $i > 0,0100$  m/m, EXCETO ONDE INDICADO.
- 3- DIÂMETROS NÃO INDICADOS SERÃO DN 400,  $i = 0,0100$

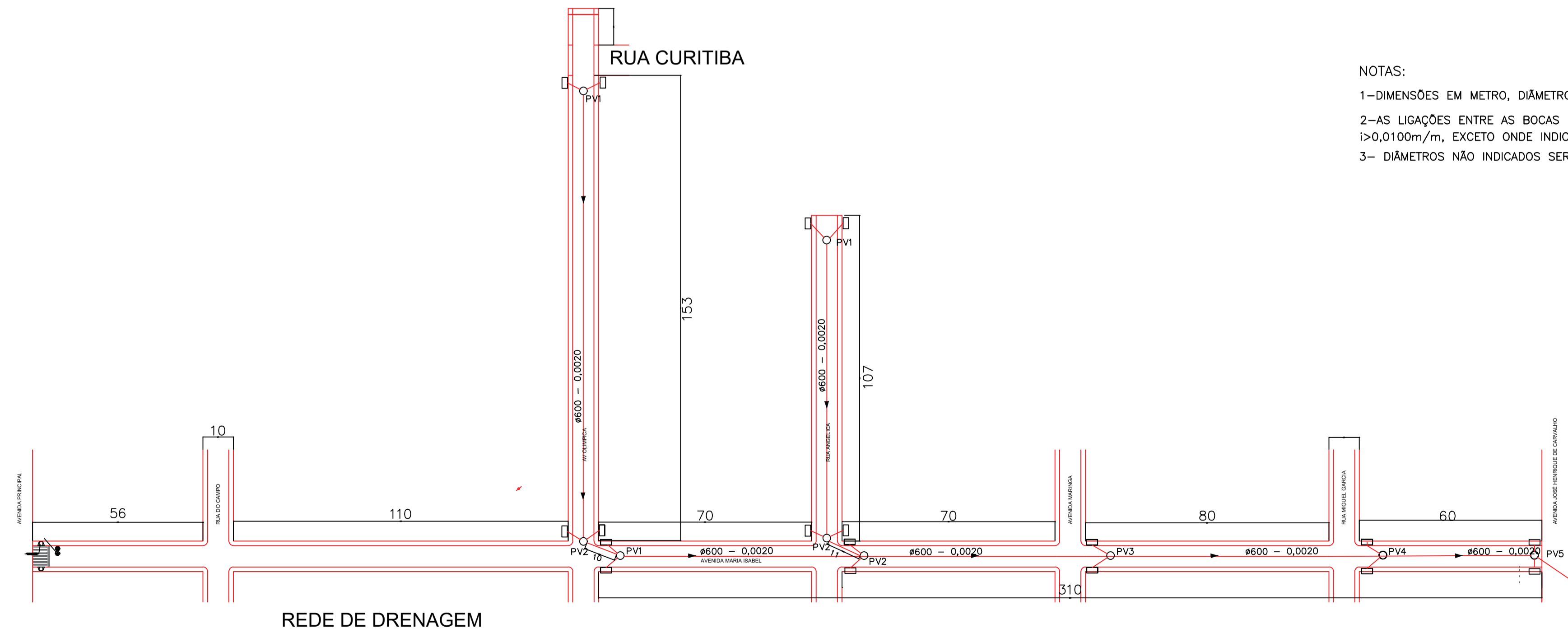

## URBANIZAÇÃO DE VIAS URBANAS

ZONA URBANA DE BANNACH-PA

PROPRIETÁRIO: \_\_\_\_\_  
PREFEITURA MUNICIPAL DE BANNACH

AUTOR DO PROJETO: \_\_\_\_\_  
JONAS LIMA NERYS CREA-GO-4794/D

RESPONSÁVEL TÉCNICO: \_\_\_\_\_  
JONAS LIMA NERYS CREA-GO-4794/D

CONTEÚDO:  
LDBCAÇ&D- DRENAGEM

FOLHA

01 / 03  
TOTAL

AREA CONSTRUIDA: \_\_\_\_\_  
AREA DO LOTE: \_\_\_\_\_  
DATA: MAR/22  
PRANCHA A1  
594x841mm

APROVAÇÃO: \_\_\_\_\_