

LEGENDA

■ BLOCO SEXTAVADO 35X35, E= 8 CM

LEGENDA - LINHAS E PONTOS

E

■ B-1 - PAVIMENTO

■ B-10 - VELOCIDADE MÁXIMA PERMITIDA

■ B-20 - PASSAGEM DE PEDESTRE BLOQUEADA

AV ANTONIA SOLLER- LOCAÇÃO

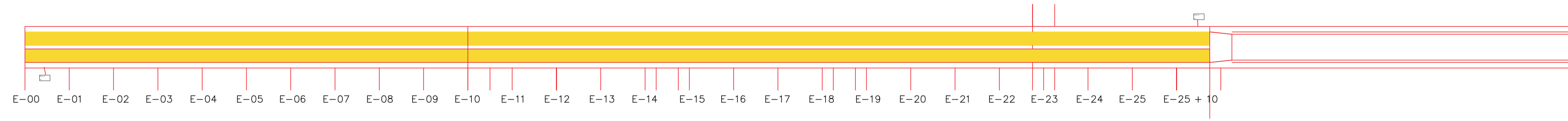
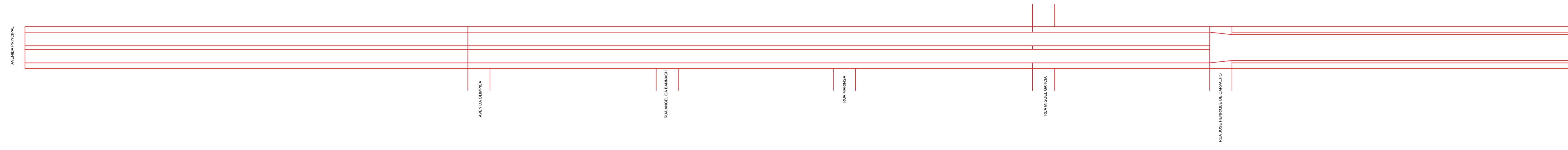

ESTAQUEAMENTO AV ANTONIA SOLLER- SITUAÇÃO ATUAL escala 1:200

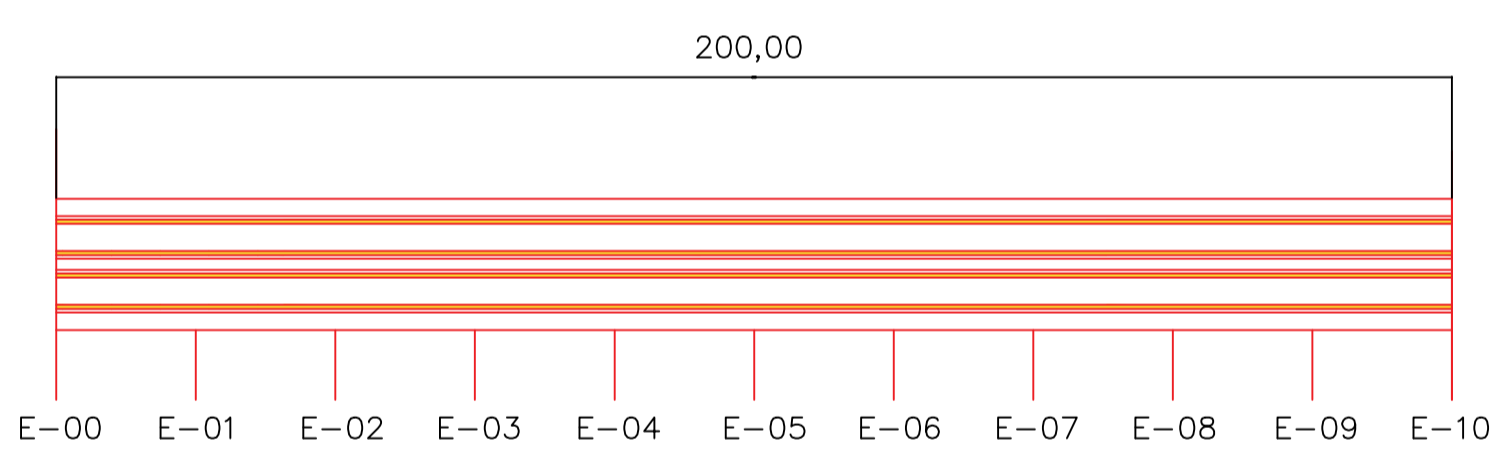

DRENO LONGITUDINAL DPS-05

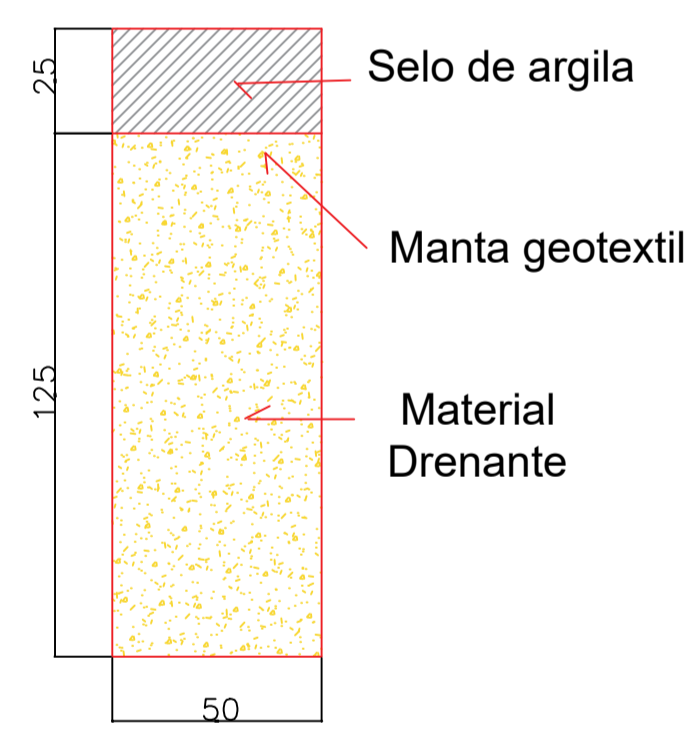

DRENO DPS-05

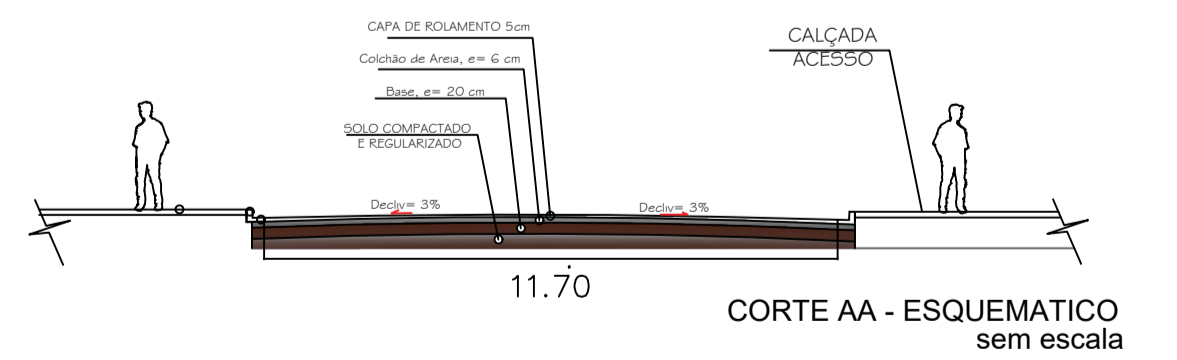
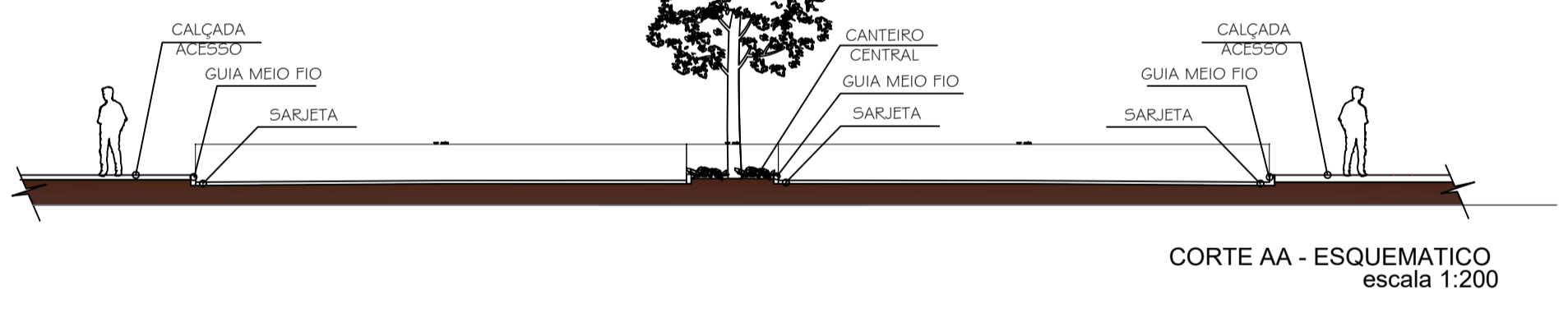
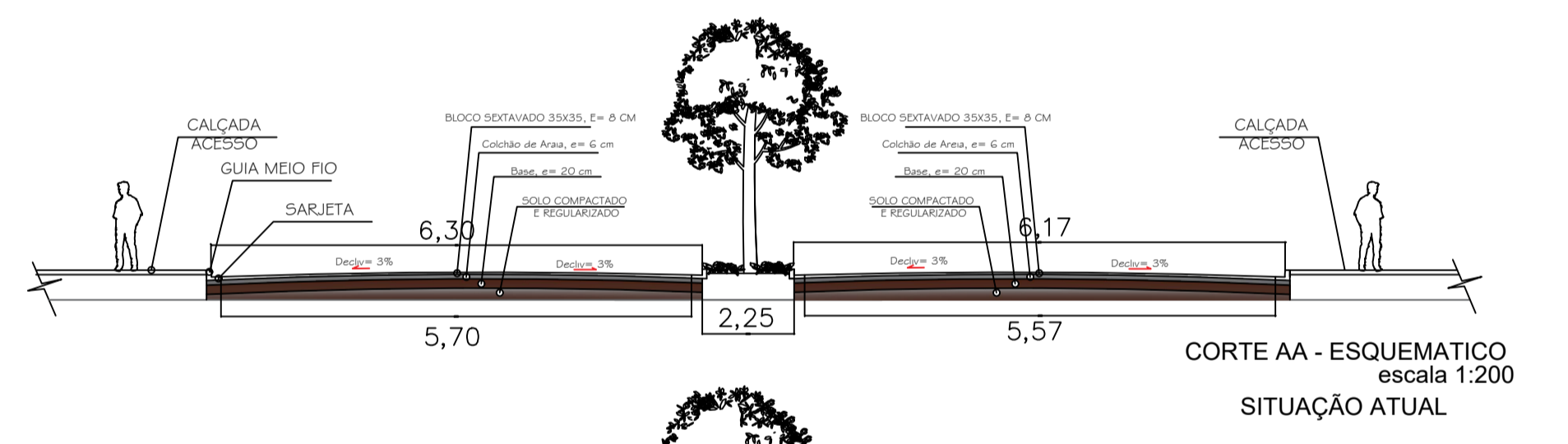

TRECHO EM PISTA ÚNICA A CONSERVAR

PAVIMENTAÇÃO DE VIAS URBANAS

ZONA URBANA DE BANNACH-PA

PROPRIETÁRIO: PREFEITURA MUNICIPAL DE BANNACH

AUTOR DO PROJETO: JONAS LIMA NERYS CREA-GO-4794/D

RESPONSÁVEL TÉCNICO: JONAS LIMA NERYS CREA-GO-4794/D

CONTEÚDO: AV ANTONIA SOLLER-DREND

AREA CONSTRUIDA: AREA DO LOTE: DATA: MAR/22 PRANCHA A1 594x841mm

FOLHA 01/01 TOTAL

APROVAÇÃO:

